Absolute Navetta 48 • Zu Verkaufen

PRICE ON REQUEST

14 6 3 WC

In nur 48 Fuß hat Absolute erfolgreich die bisherigen Entwurfs- und Baugrenzen überschritten, um eine ganz besondere Yacht zu kreieren. Diese Yacht erzeugt nicht nur Wellen, sondern reitet auch auf ihnen.

Tatsächlich erfüllt die Yacht dank ihrer Abmessungen die "technischen" Anforderungen des Bootsbesitzers und bietet gleichzeitig eine hervorragende Wohnlichkeit, die bei Booten mit größeren Abmessungen beneidenswert ist.

Hier wird das Konzept von "Raum-und-Licht" geprägt, das entscheidend für das Wohlbefinden der Bootsnutzer ist. Eine unübertroffene Explosion von visuellem Eindruck, Eleganz in Form und Stil, Farbkombinationen, Kontinuität der Landschaft und Luftigkeit. In diesem Juwel der Schifffahrt dominiert der absolute Komfort.

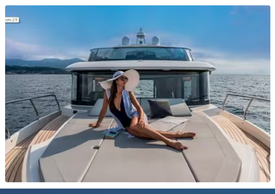

Eleganz Und Wirkung

Die für das Bordleben zugewiesenen Bereiche sind unglaublich hell, weitläufig, funktional und vielseitig mit großen Sonnenbadebereichen auf der Flybridge und im Vordeck. Es gibt auch ein bequemes Einzelbett und die beiden Bäder sind weit, komfortabel, hell und mit Bullauge für natürliche Belüftung

Absolute Navetta 48 • Price On Request

14 6 3 WC

Technical

Manufacturer	Absolute	Model	Navetta 48
Model Year	2024	Length	15
Beam	4.65	Draft	1.25
Engines	2 X 320KW D6-IPS 600	Fuel	1800L
Wc	3	Flag	TBC
Total Cabins	4	Single Cabins	1
Fresh Water	530L	Double Cabins	3

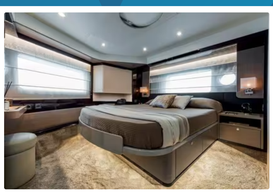

Funktional Und Vielseitig

Die Flybridge profitiert von großzügigen Abmessungen und einem geräumigen Wohnbereich ohne Stufen, was das Genießen erleichtert. Es stehen vier Konfigurationen zur Auswahl, darunter eine aus Kohlefaser gefertigte Hardtop, sowie ein großer Raum in der Höhe. Die seitlichen Sofas in der Nähe der Steuerstation bieten Platz für fünf Gäste.

Der Cockpit-Bereich ist riesig, mit doppelter Eingangstür zur Vereinfachung des Anlegens und ausgestattet mit einem Sonnenschutz, Tisch und breiten Sofas. Außerdem feiert hier der europäische Start des schlüsselbasierten Netzsteckers und Kabels mit schnellem Sicherheitsanschluss unter der Treppenstufe Premiere.

Die seitlichen Gehwege zum Vordeck, ausgestattet mit großen Sonnenliegen mit beweglichen Polstern, sind breit, überdacht und beleuchtet. Das Hauptdeck umfasst eine elegante, funktionale Küche, ausgestattet mit allen Annehmlichkeiten des Haushalts. Die Fenster sind groß genug, um fast einen 360-Grad-Ausblick zu bieten.

Die Steuerstation ist ergonomisch mit verstellbaren Sitzen ausgestattet und führt weltweit eine Neuheit mit der Implementierung des EmpirBus-Systems ein. Zu all dem kommt die Crew-Kabine mit eigenem Zugang und privatem Badezimmer hinzu.

Einige Unserer Anderen Fantastischen Yachten

Tesoro T-40 (Inboard) (2024)

Mit Präzision und Leidenschaft gefertigt, bereiten Sie sich darauf vor, mit dem außergewöhnlichen Tesoro T-40...

Price On Request

Absolute 48 Coupe

Sportliche Linien für ein Layout, das dem Komfort und der Vielseitigkeit gewidmet ist: Die Absolute 48 Coupé zeichn...

Price On Request

Absolute 60 Fly (Januar 2025)

Das Absolute Prisma, eine Yacht, die mit neuen bahnbrechenden Designelementen die Reichweite neu...

Price On Request

Please contact your agent for further information!